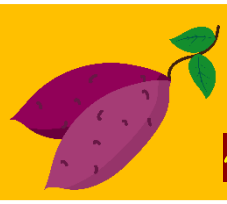

高等部 農園芸班 学部間交流

～小学部の児童と一緒にサツマイモの収穫～

農園芸班は、５月に小学部の児童と一緒に、畝立てとサツマイモの苗を植えました。そのサツマイモも大きく成長し、１０月１４日に一緒に収穫することができました。農園芸班の生徒は「優しく掘ろうね。」「強く引っ張ると折れちゃうよ。優しく抜こうね。」等、丁寧に言葉を掛けて収穫を手伝うことができました。

小学部1・2・6年生

【小学部１・２年生】

【小学部６年生】